ГЕНЕРАЛЬНЫЙ ПЛАН
СОЛНЦЕВСКОГО СЕЛЬСКОГО ПОСЕЛЕНИЯ ИСИЛЬКУЛЬСКОГО МУНИЦИПАЛЬНОГО РАЙОНА ОМСКОЙ ОБЛАСТИ

Карта инженерной инфраструктуры

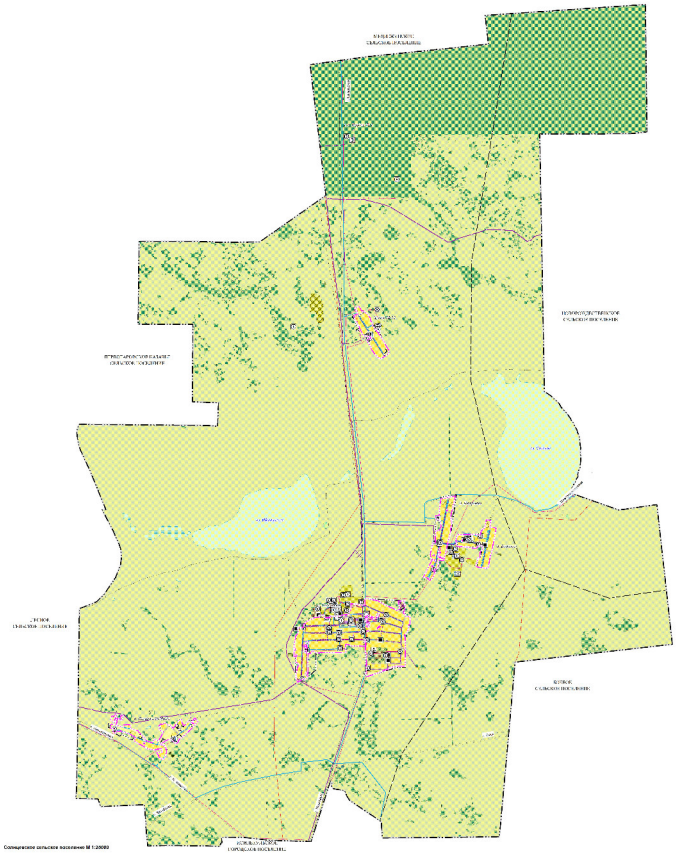

Солнцевское сельское поселение М 1:20000

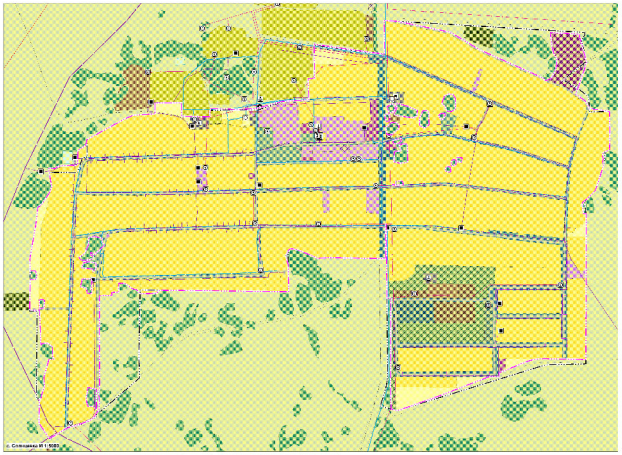

с. Солнцево М 1:5000

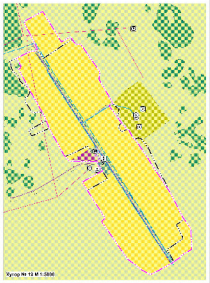

Хутор № 12 М 1:5000

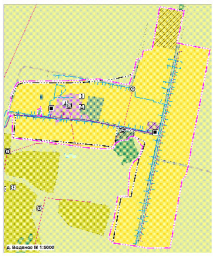

д. Медовка М 1:5000

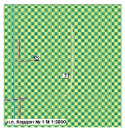

д.п. Ворцово № 19 М 1:5000

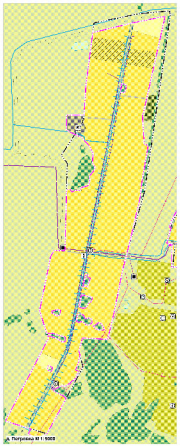

д. Петровка М 1:5000

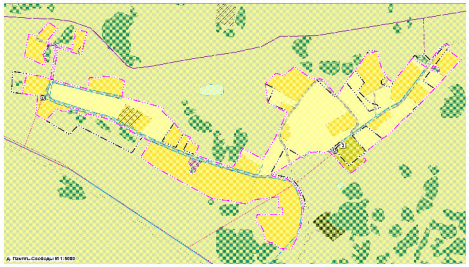

д. Понять-Свободы М 1:5000

УСЛОВНЫЕ ОБОЗНАЧЕНИЯ

Границы субъектов Российской Федерации, муниципальных образований, населенных пунктов

Объекты транспортной инфраструктуры

Объекты трубопроводного транспорта и инженерной инфраструктуры

Электрические подстанции

Линии электропередачи (ЛЭП)

Магистральные трубопроводы для транспортирования жидких и газообразных углеводородов

Объекты добычи и транспортирования газа

Разводящие трубопроводы для транспортирования газа

Объекты теплоснабжения

Объекты водоснабжения

Сеть водоснабжения

Объекты связи

Сеть электросвязи

Функциональные зоны

Природные объекты

Поверхностные водные объекты

Изм.	Кол.уч.	Лист	N док.	Подп.	Дата				
Разработал						Генеральный план Солнцевского сельского поселения Исилькульского муниципального района Омской области	Стадия	Лист	Листов
Руководитель						Карта инженерной инфраструктуры			
Гл.специалист									
						ООО "Проектная мастерская"			