# ПРАВИЛА ЗЕМЛЕПОЛЬЗОВАНИЯ И ЗАСТРОЙКИ ЛЕСНОГО СЕЛЬСКОГО ПОСЕЛЕНИЯ ИСИЛЬКУЛЬСКОГО МУНИЦИПАЛЬНОГО РАЙОНА ОМСКОЙ ОБЛАСТИ

## Карта градостроительного зонирования

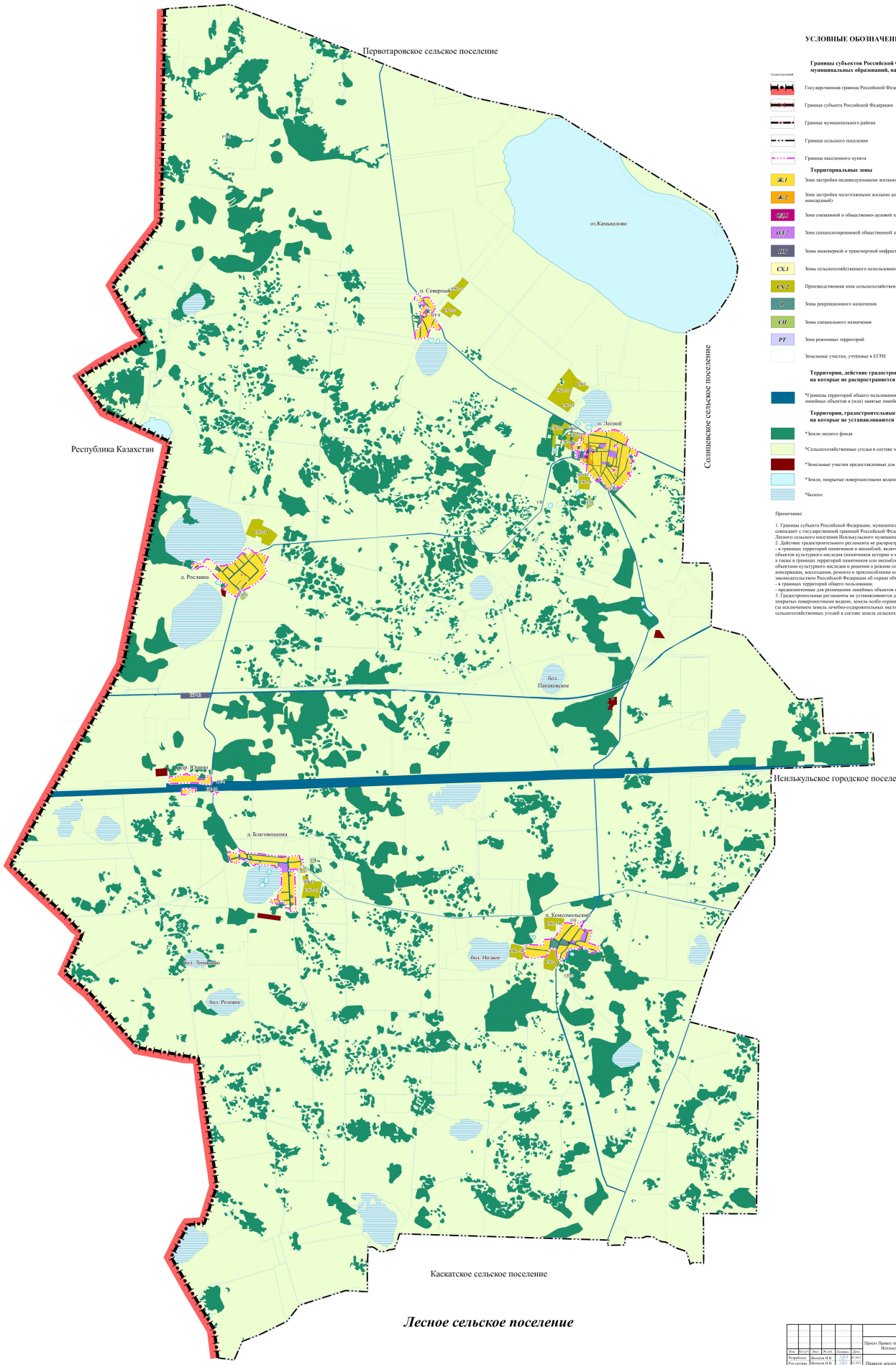


**Лесное сельское поселение**

### УСЛОВНЫЕ ОБОЗНАЧЕНИЯ

**Границы субъектов Российской Федерации, муниципальных образований, населенных пунктов**

Существующий

- Государственная граница Российской Федерации
- Граница субъекта Российской Федерации
- Граница муниципального района
- Граница сельского поселения
- Граница населенного пункта

**Территориальные зоны**

- Ж-1 — Зона застройки индивидуальными жилыми домами
- Ж-2 — Зона застройки малоэтажными жилыми домами (до 4 этажей, включая мансардный)
- ОД-1 — Зона смешанной и общественно-деловой застройки
- ОД-2 — Зона специализированной общественной застройки
- ПЗ — Зоны инженерной и транспортной инфраструктуры
- СХ-1 — Зоны сельскохозяйственного использования
- СХ-2 — Производственная зона сельскохозяйственных предприятий
- Р — Зоны рекреационного назначения
- СН — Зоны специального назначения
- РТ — Зона режимных территорий
- Земельные участки, учтённые в ЕГРН

**Территории, действие градостроительных регламентов на которые не распространяется**

- *Границы территорий общего пользования, территории предназначенные для размещения линейных объектов и (или) занятые линейными объектами

**Территории, градостроительные регламенты на которые не устанавливаются**

- *Земли лесного фонда
- *Сельскохозяйственные угодья в составе земель сельскохозяйственного назначения
- *Земельные участки предоставленные для добычи полезных ископаемых
- *Земли, покрытые поверхностными водами
- *Болото

Примечание:

1. Границы субъекта Российской Федерации, муниципального района и сельского поселения совпадают с государственной границей Российской Федерации на территории Лесного сельского поселения Исилькульского муниципального района Омской области
2. Действие градостроительного регламента не распространяется на земельные участки:
- в границах территорий памятников и ансамблей, включенных в единый государственный реестр объектов культурного наследия (памятников истории и культуры) народов Российской Федерации, а также в границах территорий памятников или ансамблей, которые являются выявленными объектами культурного наследия и решения о режиме содержания, параметрах реставрации, консервации, воссоздания, ремонта и приспособления которых принимаются в порядке, установленном законодательством Российской Федерации об охране объектов культурного наследия;
- в границах территорий общего пользования;
- предназначенные для размещения линейных объектов и (или) занятые линейными объектами.
3. Градостроительные регламенты не устанавливаются для земель лесного фонда, земель, покрытых поверхностными водами, земель особо охраняемых природных территорий (за исключением земель лечебно-оздоровительных местностей и курортов), сельскохозяйственных угодий в составе земель сельскохозяйственного назначения.

| | | | | | | | |
|---|---|---|---|---|---|---|---|
| | | | | | | 5749-ТП | |
| | | | | | | Проект Правил землепользования и застройки Лесного сельского поселения Исилькульского муниципального района Омской области | |
| Изм. | Кол.уч. | Лист | № док. | Подпись | Дата | | |
| Разработал | | Яковлев И.В. | | | | Правила землепользования и застройки | Стадия: ПЗЗ; Лист: 1; Листов: 1 |
| Рук.группы | | Яковлев И.В. | | | | | |
| Гип. директор | | Ермаков В.Н. | | | | Карта градостроительного зонирования М 1 : 25000 | ООО "Национальный земельный фонд" |

Инв. № подл. | Подпись и дата | Взам. инв. №

КОГУ ГАЗОВАЯ АЗС